

**Bijlage 1 Aanvullend kader ten aanzien van drijvende terrassen in Monnickendam behorende bij artikel 5, tweede lid, artikel 9, 10 en 12 van de 'Beleidsregels terrassen gemeente Waterland 2016'.**

**Artikel 1. Algemeen**

In het water van de binnenhaven van Monnickendam mogen maximaal 3 drijvende terrassen gelijktijdig geplaatst worden. Op de ligplaatskaart kaart, zoals in bijlage 1A, staat de locatie weergegeven waar het voor een exploitant van een horecabedrijf in beginsel mogelijk is om een drijvend terras te plaatsen.

**Artikel 1a. Vormgeving drijvend terras**

Het drijvende terras heeft in ieder geval de uiterlijke vormgeving van een terrasboot.

**Artikel 2. Begrippen**

In dit beleidskader wordt verstaan onder:

- a. Buffetkar: een mobiele en functionele transportvoorziening die wordt gebruikt om voedsel, dranken en andere benodigdheden te serveren op een terras.
- b. Dekschuit: drijvende inrichting zonder opbouw met alleen een dek.
- c. Fluorescerende kleuren: heldere en opvallende kleuren die oplichten of helderder lijken onder bepaalde omstandigheden, bijvoorbeeld wanneer ze worden blootgesteld aan ultraviolet licht.
- d. Grachtvlak: een gedeelte van een gracht dat aan de kopeinden wordt begrensd door een brug c.q. een weg.
- e. Havenmeester: de ambtenaar van de gemeente Waterland aan wie door het college van burgemeester en wethouders het toezicht en de organisatie op het openbaar gemeentewater, de kaden en de havens is opgedragen, of zijn plaatsvervanger.
- f. Hoofdingang: belangrijkste toegangspunt tot een gebouw dat bedoeld is voor het ontvangen van bezoekers. Gevestigd op het adres waar de onderneming is gevestigd.
- g. Ingang terrasboot: toegangspunt tot de terrasboot dat bedoeld is voor het ontvangen van bezoekers.
- h. Kadeterras: een terras op de kade langs het water.
- i. Korte ontheffing: ontheffing voor het afmeren van een terrasboot met een geldigheidsduur voor een aaneengesloten periode van maximaal 14 dagen die maximaal 2 maal per jaar per aanvrager/instelling/bedrijf wordt verleend.
- j. Ligplaatsenkaart: tekening waarop de diverse categorieën en/of (aantallen) afmeerplaatsen en/of zones zijn aangegeven.
- k. Terrasboot: dekschuit (of ander vaartuig) gebruikt als onoverdekt terras, te weten een buiten de besloten ruimte van de inrichting liggend deel van het horecabedrijf, waar zitgelegenheid kan worden geboden en waar – al dan niet tegen vergoeding – dranken worden geschonken in combinatie met maaltijden, voor directe consumptie worden bereid en/of worden verstrekt.
- l. Toegangsvlak: weggedeelte dat toegang biedt tot de terrasboot.

### **Artikel 3. Beeldkwaliteit terrasboot in zijn algemeenheid**

1. De inrichting van de terrasboot moet er verzorgd (schoon en veilig) uitzien, van een hoog kwaliteitsniveau zijn en moet bijdragen aan de algemene, ruimtelijke en belevingskwaliteit.
2. De terrasboot moet om een onveilige situatie tegen te gaan en om vervuiling van het water tegen te gaan, voorzien zijn van een dicht hekwerk rondom de terrasboot, met uitzondering van de terrasboottoegang.
3. Terrasboten mogen maximaal 18 meter lang zijn. De breedte bedraagt maximaal 4.5 meter.
4. Onderkant boot tot bodem leggerdiepte is minimaal 30 cm.
5. De onderlinge afstand tussen terrasboten bedraagt minimaal 6 meter.

### **Artikel 4. Regels beeldkwaliteit terrasboot**

In het navolgende staan de specifieke regels met betrekking tot de beeldkwaliteit beschreven.

### **Artikel 5. Meubilair en inrichting terrasboot**

1. Parasols mogen niet verder uitsteken dan de grenzen van de terrasboot en de maximale hoogte van een geopende parasol is 3,6 meter.
2. De doorloophoogte exclusief volants (parasolflap) mag niet lager zijn dan 2,2 meter, tafelparasols uitgezonderd.
3. Volants zijn maximaal 30 centimeter. Langere flappen aan parasols zijn niet toegestaan.
4. Parasols mogen niet voorzien worden van reclame. Uitsluitend naamsvermelding van de horeca-inrichting op de volant van de parasol is toegestaan, maximaal 300 vierkante centimeter per volant.
5. Voor parasols en andere zonwering geldt dat deze moeten voldoen aan de kleuren crème, beige of licht tot middengrijs.
6. Voor het terrasmeubilair gelden geen beperkingen voor wat betreft kleur, behalve dat fluorescerende kleuren niet zijn toegestaan.
7. Verlichting mag nooit hinderlijk of overheersend (fel) zijn. Knipperend en bewegend licht is niet toegestaan.
8. Terrasverwarming is niet toegestaan.
9. Alle voorwerpen (buffetkar, hondenbak, parasols) op het toegangsvlak zijn uitsluitend toegestaan tijdens daadwerkelijke exploitatie van de terrasboot (bij niet-gebruik tijdens openingstijden staat buffetkar op terrasboot of binnen). Plantenbakken buiten exploitatietijd zijn toegestaan op het toegangsvlak.
10. Terrasschotten op een terrasboot en toegangsvlak zijn niet toegestaan.
11. Hekwerk op de boot is maximaal 1 meter hoog.

12. Het hekwerk is vanaf de bodem van de boot altijd volledig bedekt met effen doek, in één van de kleuren crème, beige of licht tot middengrijs.
13. Historische en nautische aankleding, zoals reddingsboeien, touwen fuiken en visnetten, zijn (met uitzondering van de Visserijdagen) niet toegestaan.

#### **Artikel 6. Periode en tijd**

De terrasboot mag in de periode 1 maart tot en met 31 oktober van het jaar van zondag tot en met donderdag van 10.00 – 23.00 uur en op vrijdag en zaterdag van 9.00 – 00.00 uur worden benut en afgemeerd. Buiten eerdergenoemde periode moet de terrasboot zijn verwijderd uit de binnenhaven van Monnickendam.

#### **Artikel 7. Toegangsvlak en naast de terrasboot gelegen kadeterrassen.**

1. Het is niet toegestaan het toegangsvlak als kadeterras te exploiteren.

#### **Artikel 8. Opslag en gebruik terrasbootinrichting en terrasbootmeubilair**

1. Vanaf zondag tot en met donderdag van 10.00 – 23.00 uur en op vrijdag en zaterdag van 09.00 – 00.00 uur mag geen opslag van terrasmateriaal op de terrasboot of toegangsvlak plaatsvinden. Het terras moet uitgezet zijn.
2. Als de exploitant zijn horecabedrijf niet tijdens deze hele periode openstelt, moet hij zorgen voor opslag elders of vooraf aan opening het terras alvast uitzetten. Voorwaarde is dat het terras er altijd verzorgd en gebruiksklaar uitziet. Bekabeling is toegestaan, zoveel mogelijk uit het zicht.
3. Vanaf zondag tot en met donderdag na 23.00 tot 10.00 uur en op vrijdag en zaterdag na 00.00 tot 09.00 uur mag de terrasinrichting van de terrasboot worden opgeslagen op de terrasboot, met als voorwaarde dat in deze periode de terrasboot geëxploiteerd wordt.
4. Het toegangsvlak is buiten exploitatietijden leeg, met uitzondering van plantenbakken.

#### **Artikel 9. Geluid**

1. Het is niet toegestaan om op de terrasboot muziek ten gehore te (laten) brengen, anders dan met een ontheffing op grond van de Verordening fysieke leefomgeving Waterland 2021.
2. Ook is het daarmee niet toegestaan om op een terrasboot een incidentele festiviteit te houden.

#### **Artikel 10. Overige**

1. Nutsvoorzieningen, brandkranen, straatputten, bomen/boomkranen, straatmeubilair en dergelijke moeten altijd onbelemmerd bereikbaar en bruikbaar zijn. Niets mag hieraan bevestigd worden.
2. De terrasboot mag de doorvaart niet versperren.
3. Er mag geen geluidsoverlast ontstaan vanaf de terrasboot.

4. Als een exploitant de exploitatie van zijn terrasboot beëindigt, moet hij het als toegangsvlak in gebruik genomen deel van de openbare ruimte in de oorspronkelijke staat terugbrengen. De exploitant draagt hiervoor zelf de kosten. Komt de exploitant deze verplichting niet na, dan zal de gemeente de oorspronkelijk situatie herstellen op kosten van de exploitant.

#### Artikel 11. Ander gebruik van de grond

1. De mogelijkheid bestaat dat de terrasboot, gedurende een bepaalde periode, verwijderd moet worden/zijn in verband met de opstelling van bijvoorbeeld markten, braderieën, evenementen of enige andere vorm van activiteiten.

#### Artikel 12. Tarieven

1. Voor het houden van een terrasboot zal, naast het bedrag aan leges, precario in rekening gebracht worden voor het gebruiken van gemeentewater.

#### Bijlage 1A ligplaatskaart binnenhaven van Monnickendam

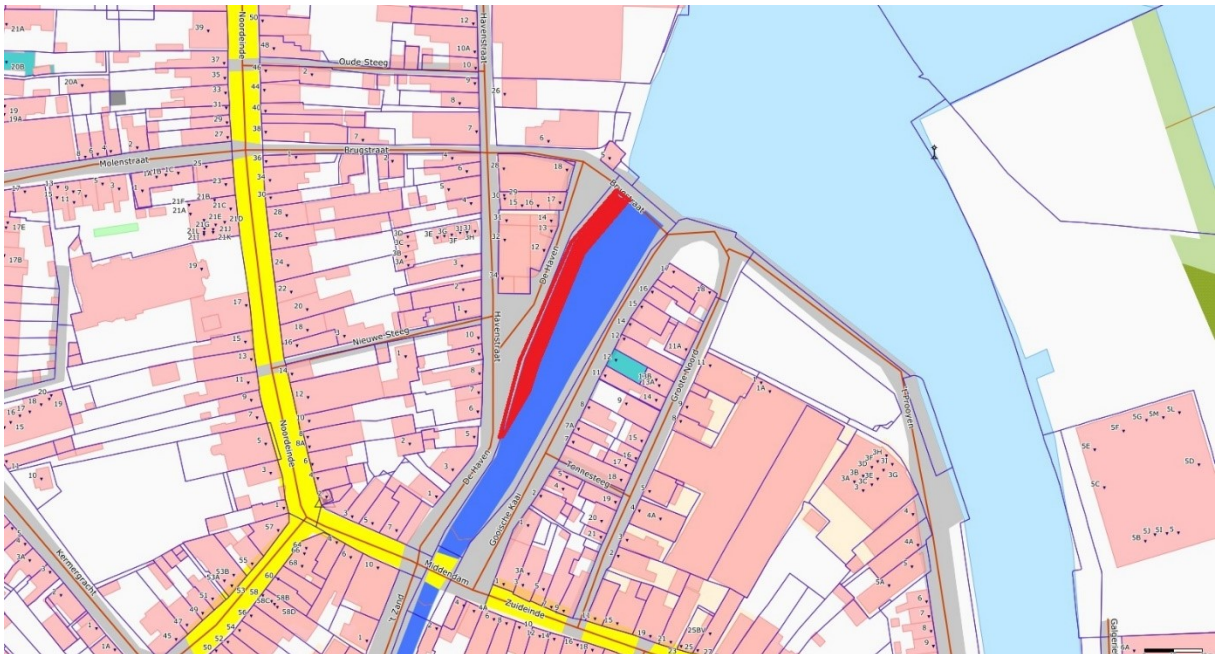

#### Toelichting bij ligplaatskaart

Plangebied: Binnenhaven van Monnickendam, begrenst door Middendam, De Haven, Havenstraat, Brugstraat en de Gooische Kaai.

- Terrasboten zijn enkel mogelijk aan de noordwest kade van de binnenhaven.
- Maximaal drie terrasboten in totaal mogelijk.
- Terrasboten zijn enkel mogelijk tegenover een horecagelegenheid.
- Aaneen gesloten verschillende terrasboten niet toegestaan, minimale tussenruimte tussen de terrasboten bedraagt 6 meter.
- Grachtvlak, afmeting maximaal 4,5m bij 18 meter